

Schnitt A-A

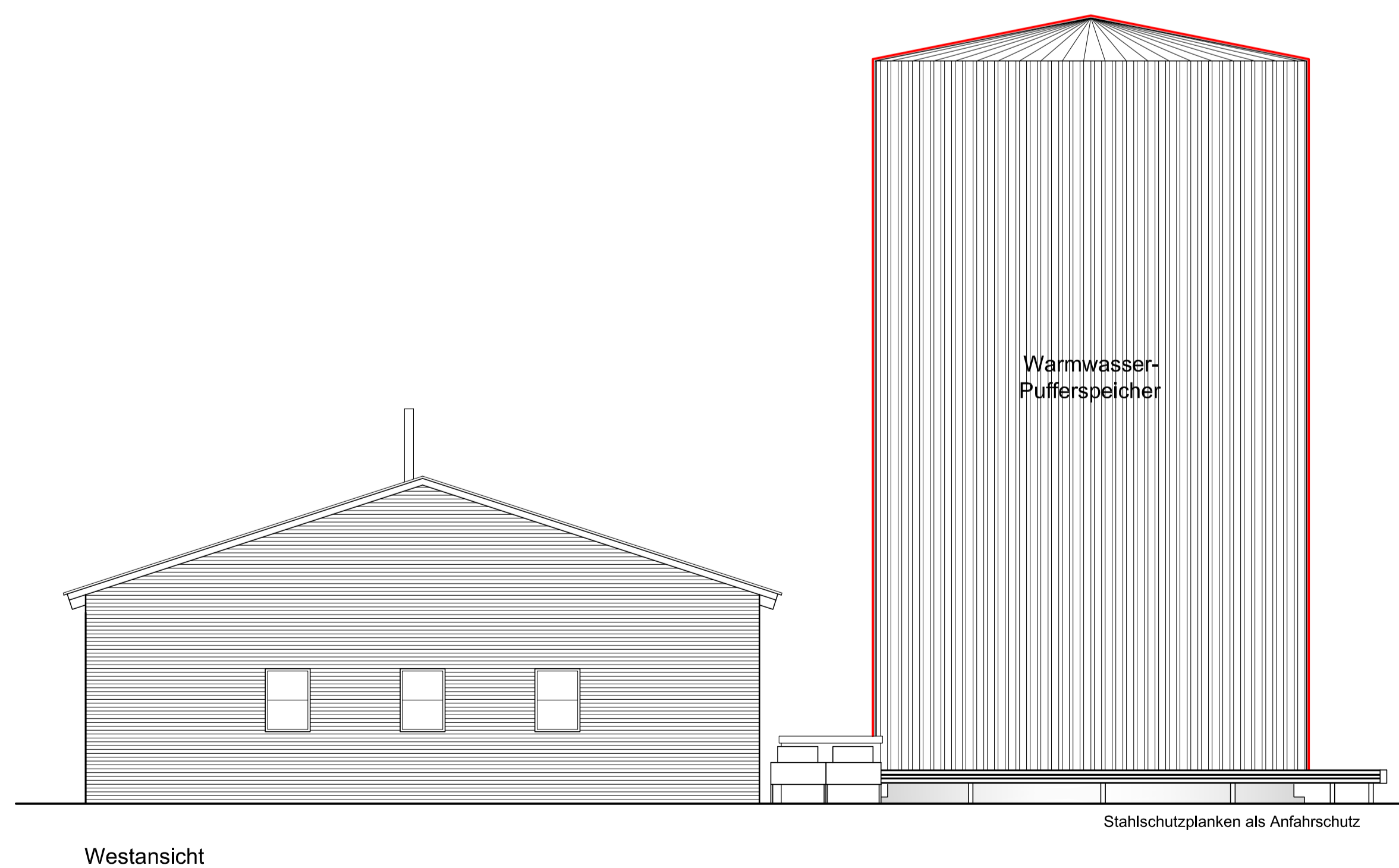

- Neubau
- Bestand
- Abbruch

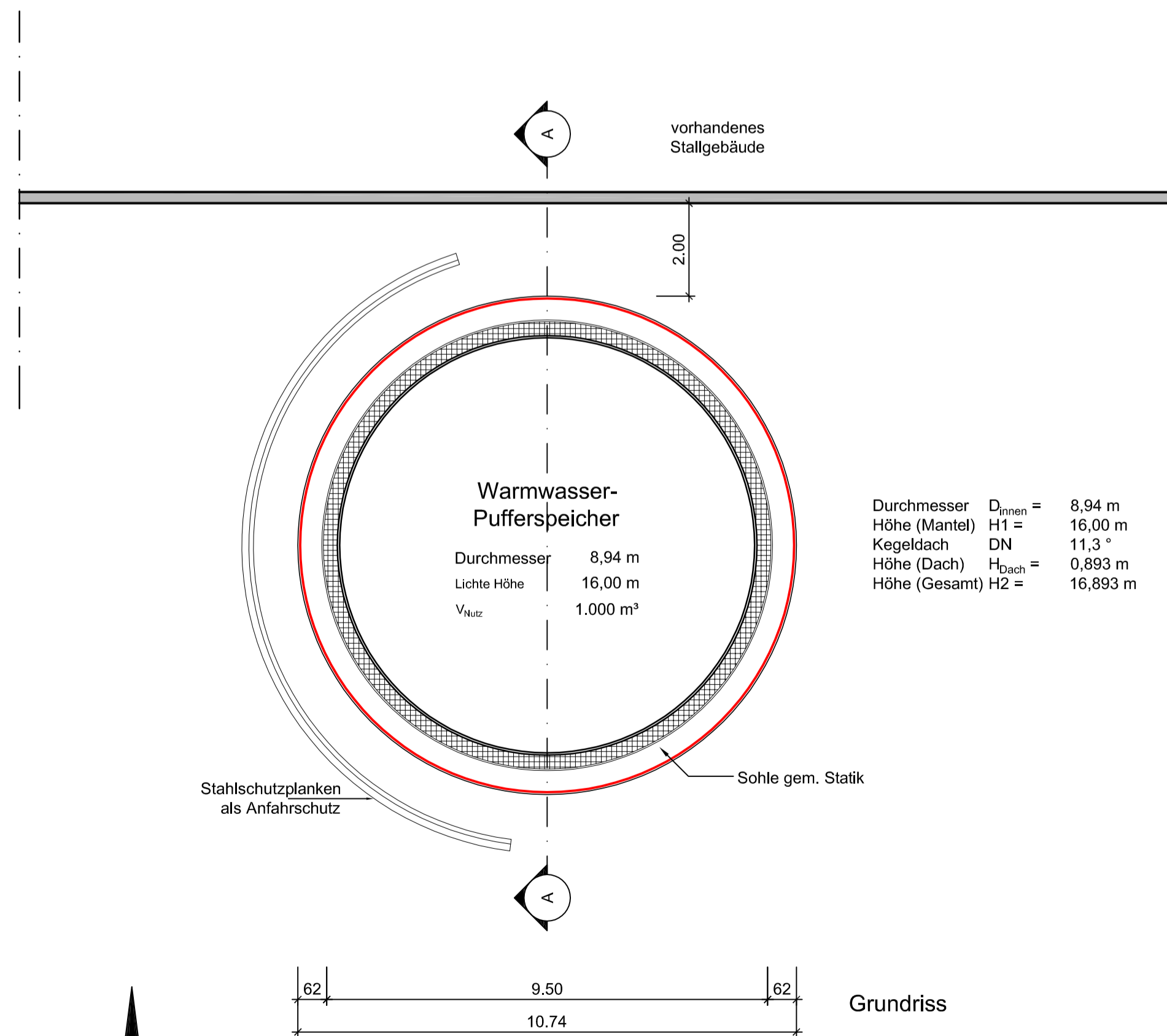
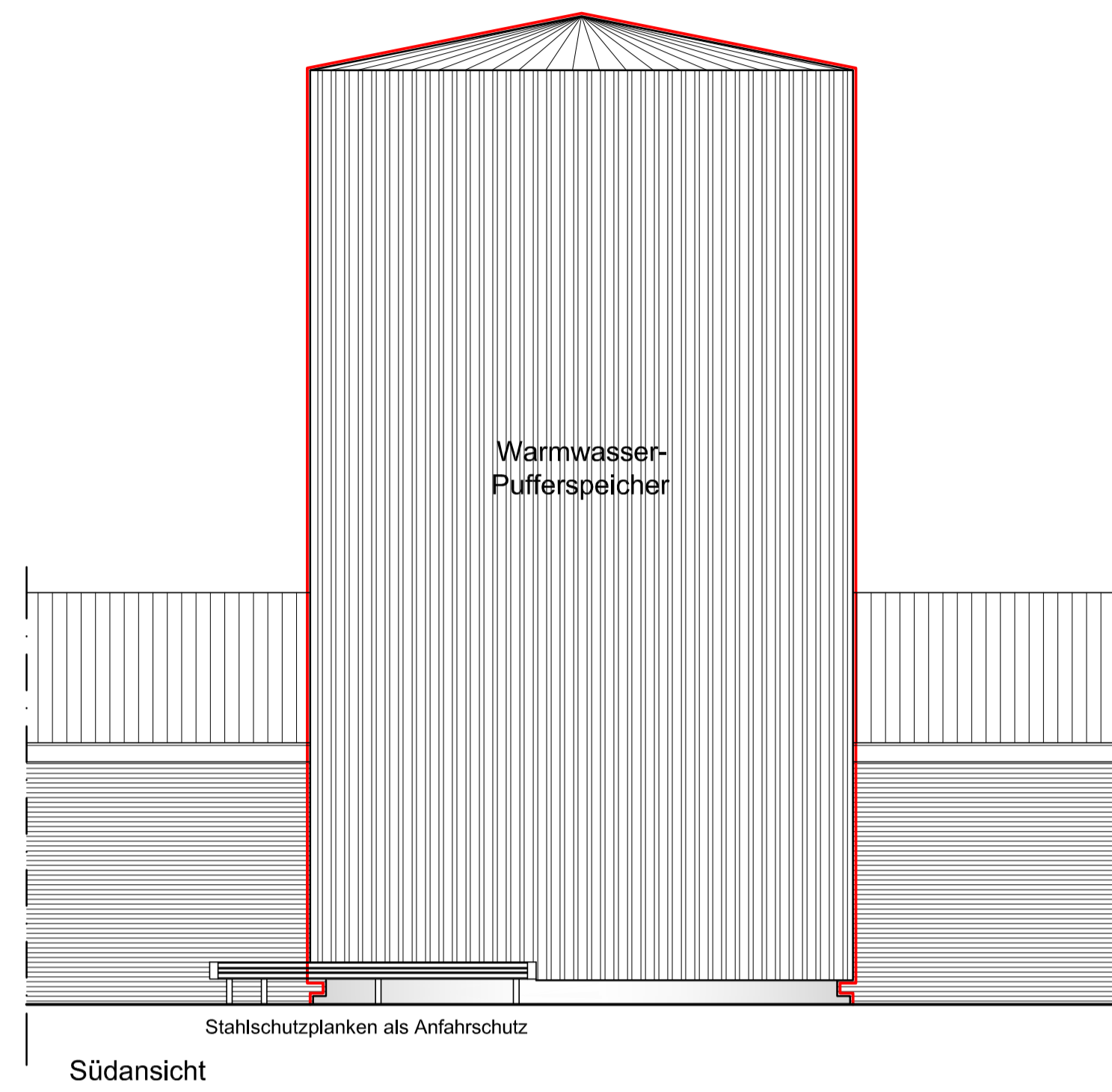

Harburger Straße 35 • 29640 Schneverdingen
 Telefon: 05193-97215-0 • Telefax: 05193-97215-10
 info@planwerkagrار.de • www.planwerkagrار.de

BAUVORHABEN: ERWEITERUNG EINER SATELLITEN-BHKW-ANLAGE:
 NEUBAU EINES WARMWASSERPuffersPEICHERS

BAUHERR: OESTMANN & CO. BIOGAS GMBH
 RODEWALDER STRASSE 42
 27336 RETHEM / ALLER

BAUORT: RODEWALDER STRASSE 42
 GEMARKUNG RETHEM (ALLER), FLUR 19, FLURSTÜCK 62/1
 27336 RETHEM / ALLER

PLANINHALT: GRUNDRISS, SCHNITT, ANSICHT M 1:100

